

eba şifremi nasıl alacağım?

a) E-OKUL YARDIMIYLA *tek kullanımlık!*

1. e-Okul bilgileri ile EBA'ya girersin.



2. Bundan sonra kullanmak üzere bir şifre belirler ve kutucuklara yazarsın.

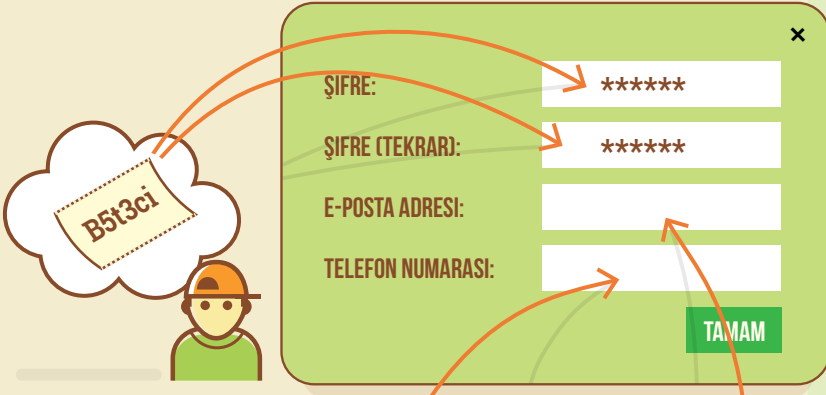

3. Dilersen e-posta ve telefon bilgilerinizi de girersin ki şifreni unutursan kurtarabilesin.

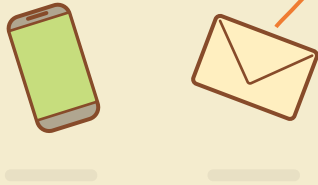

b) VELİ/ ÖĞRETMEN YARDIMIYLA

1. Velin, e-Devlet bilgileri ile EBA'ya girer. Tek kullanımlık kod alır.

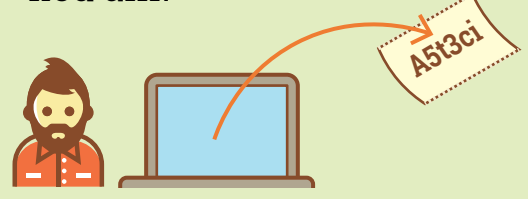

veya

Öğretmenin, e-Devlet veya MEBBİS bilgileri ile EBA'ya girer. Tek kullanımlık kod alır.

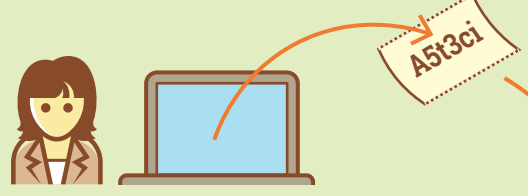

2. Velinden ya da öğretmeninden aldığın kod ile EBA'ya girersin.



3. Bundan sonra kullanacağın şifreni belirler ve kutucuklara yazarsın.

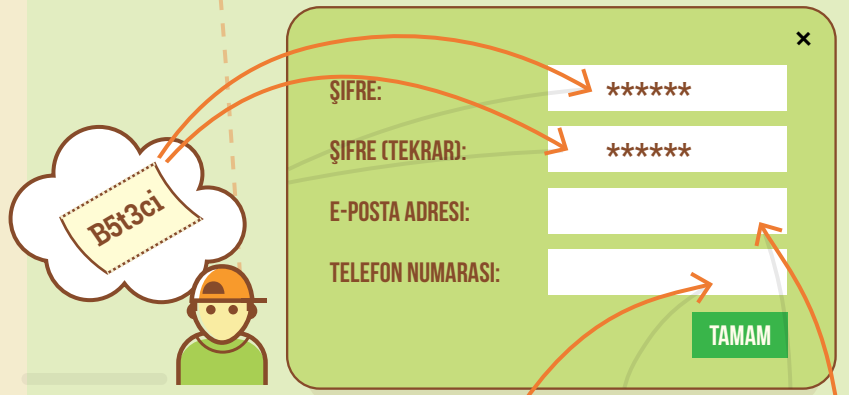

4. Dilersen e-posta ve telefon bilgilerinizi de girersin ki şifreni unutursan kurtarabilesin.



ya şifremi unutursam?

EBA'yla e-posta veya telefon bilgilerinizi paylaştıysanız "Şifremi Unuttum" bağlantısına basarsanız, biz de yeni şifrenizi oluşturmanız için kodunu yollarız.

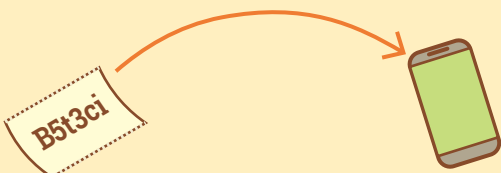

veya velinden/ öğretmeninden rica edersen, kodunu sana onlar verir.